

Auszug aus der Liegenschaftskarte

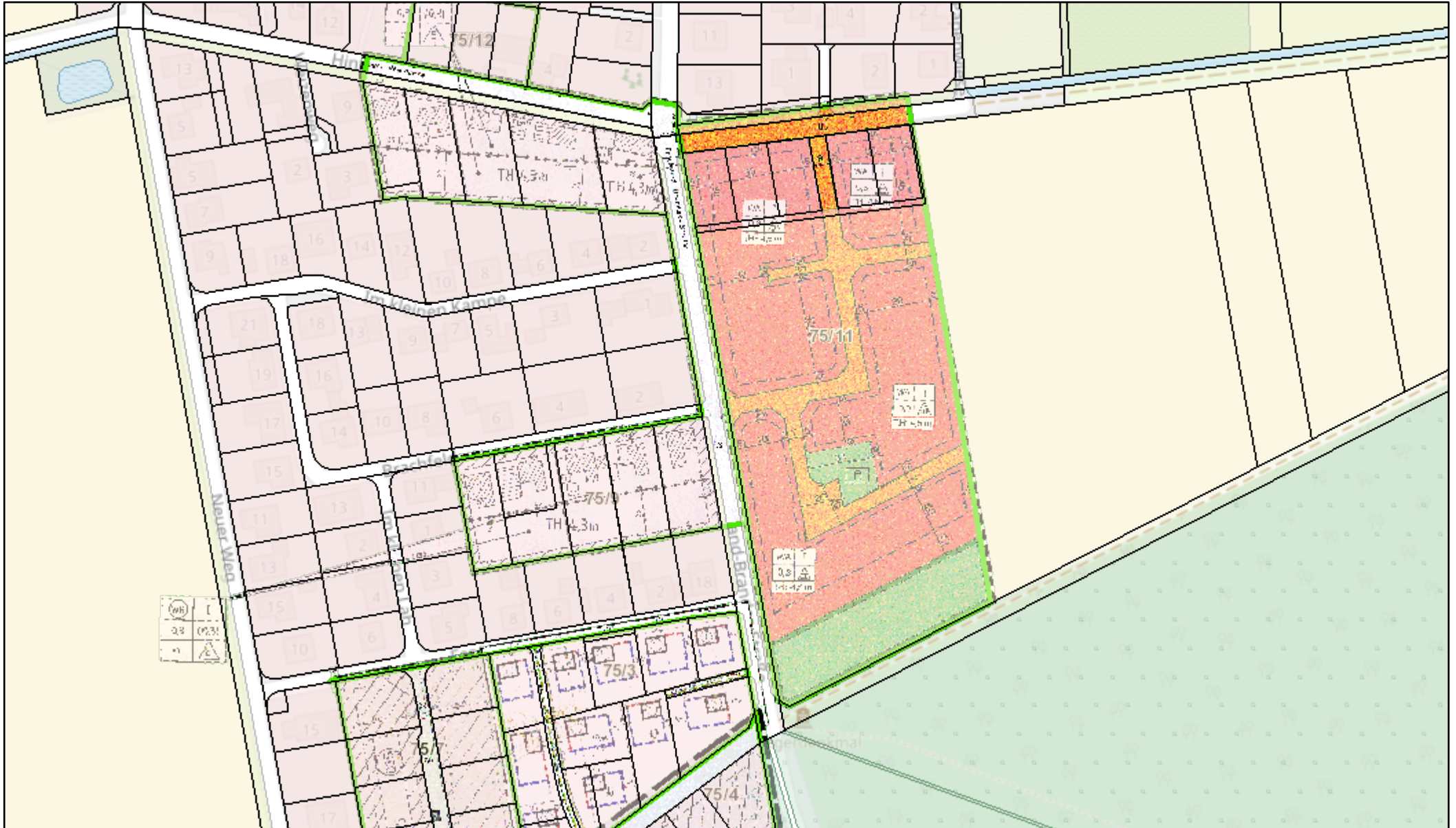

16.3.2026, 15:28:44

- | | | | |
|---------------|---|---------------------------|-------------|
| Flurstücke | Kreisgrenze | Klärbecken | Solarzellen |
| Gemarkungen | Damm, Wall, Deich | Mast | Windrad |
| Gemeinden | Bauwerk oder Anlage für Industrie und Gewerbe Flächen | Schachttöffnung | |
| Samtgemeinden | Funkmast | Schornstein, Schlot, Esse | |

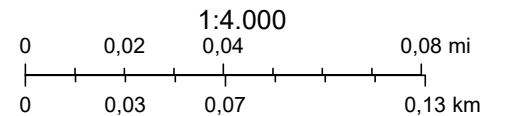

© OpenStreetMap (and) contributors, CC-BY-SA; © 2024 LGLN; Auszug aus den Geobasisdaten der Niedersächsischen Vermessungs- und Katasterverwaltung, © 2019 LGLN; LK WF, Abteilung Planung

Author / Freitext

Quelle: Auszug aus den Geobasisdaten der Niedersächsischen Vermessungs- und Katasterverwaltung © 2020. Eine Verwendung ist nur gemäß den Bestimmungen des LGLN zugelassen.